L'équipe du CLAS

Angèle SCHWETZER
Coordinatrice jeunesse
MAPEJE

Marion PARISIEN
Coordinatrice CLAS
MJC

Hélène
Encadrante CP/CE1

Anaïs
Encadrante CM2/6ème

Les Bénévoles
de la MJC

Contacts

Le CLAS est un dispositif gratuit soutenu par le Caisse des Allocation Familiale et de la Conseil départemental. Il est porté par la Maison des Jeunes et de la Culture de Saint Nicolas de Port, soutenu par la Ville au travers du service MAPEJE.

Contact administratif:

MJC de Saint Nicolas de Port
69 rue Charles Courtois
54210 St Nicolas de Port
mjcstnicolas.enfance@outlook.fr
03.83.48.56.76

Lieu principal des séances du CLAS:

MAPEJE
26 rue du 4ème BCP
54210 St Nicolas de Port

C — Contrat

L — Local

A — D'Accompagnement

S — À la Scolarité

Un coup de pouce pour s'épanouir et réussir sa scolarité

Qu'est ce que le CLAS ?

Le CLAS permet l'épanouissement et la réussite scolaire de votre enfant. Une équipe d'encadrants assure la mise en place d'ateliers réguliers après l'école au sein de petits groupes de travail afin:

- De l'aider à acquérir des méthodes et ressources susceptibles de faciliter l'accès au savoir et de favoriser le plaisir d'apprendre.
- D'élargir ses centres d'intérêt et promouvoir l'apprentissage de la citoyenneté par une ouverture sur les ressources culturelles locales.
- De valoriser ses acquis pour renforcer son autonomie et sa capacité à « vivre ensemble ».
- De soutenir, accompagner et associer ses parents dans le suivi de sa scolarité .

A qui s'adresse-t-il?

Les enfants sont obligatoirement dirigés vers le CLAS par leur enseignant.e après le constat de difficultés scolaires auxquels le CLAS peut apporter une solution.

Sont concernés les élèves de:

- CP
- CE1
- CM2
- 6ème

Quels en sont les acteurs ?

Main dans la main pour la réussite de l'enfant

<u>Vous</u>
Accompagnez l'enfant dans sa scolarité
Participez aux temps familiaux
Assistez aux temps de suivis de l'enfant

<u>Son enseignant.e</u>
Oriente l'enfant vers le CLAS
Guide l'équipe d'encadrant du CLAS sur les besoins de l'enfant tout au long de l'année

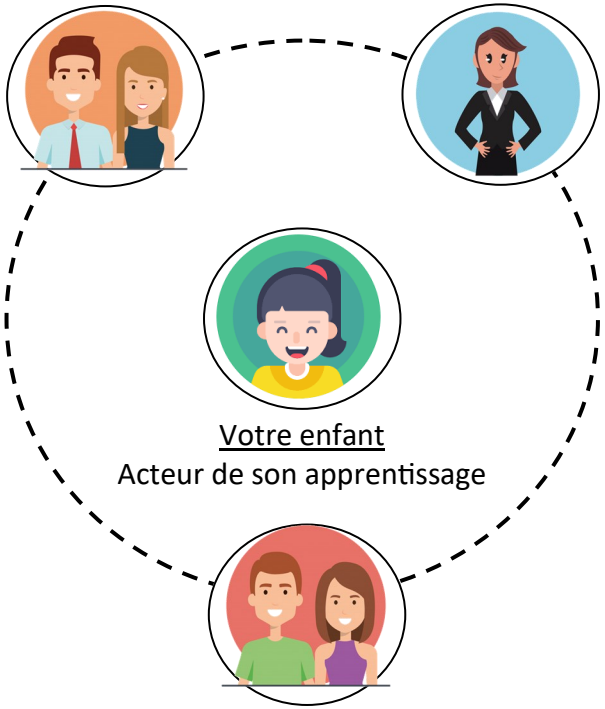

<u>Les encadrants du CLAS</u>
Mettent en places des ateliers d'accompagnement à la scolarité adaptés aux besoins des enfants
Assurent le suivis de l'enfant tout au long de l'année

Comment se passe une séance ?

Le CLAS se tient les mardis et jeudis en période scolaire:

De 16h30 à 18h00 pour les CP et CE1
De 16h30 à 18h30 pour les CM2 et 6ème

Notre équipe prend en charge les enfants dès la sortie de l'école (sauf collège).

Les séances s'organisent en trois temps:

1. Goûter partagé: une petite coupure chaleureuse après l'école.
2. Ateliers d'aide méthodologie: un travail autours de l'organisation et des formes d'apprentissage.
3. Projets culturels: une bulle d'ouverture et de découvertes.

Les Temps Zoom

Afin de favoriser son apprentissage de la citoyenneté et stimuler sa curiosité culturelle, une fois par mois, sur les temps du CLAS, votre enfant participera à un atelier de découverte : l'occasion pour lui de s'essayer à une nouvelle pratique, de partir à la découverte d'un lieu, d'assister ou de prendre part à un évènement... le tout à l'échelle locale.